



CÂMARA MUNICIPAL DE BÁLSAMO

ESTADO DE SÃO PAULO

site:www.cmbalsamo.sp.gov.br e-mail:camara@cmbalsamo.sp.gov.br
RUA SÃO PAULO, Nº 740 - JD SÃO DOMINGOS - CEP: 15.140-000 - (017) 3264-1518

INDICAÇÃO Nº 39/2021

Senhor Presidente
Senhores Vereadores

Sugere ao Executivo que estude a possibilidade para a implantação de uma trilha para atividade esportiva - com foco nos ciclistas - visando atender as reivindicações dos ciclistas balsamenses, que relatam falta de espaços recreativos para essa modalidade de esporte (Pré-projeto sugerido segue em anexo para estudo).

Sala das Sessões vereador Antonio Castilho, 11 de Fevereiro de 2021.

VEREADORA:

Kelen Fernanda Maschio Duarte - **DEM**



CÂMARA MUNICIPAL DE BÁLSAMO

ESTADO DE SÃO PAULO

VEREADORA KELEN FERNANDA MASCHIO DUARTE

e-mail: kelenmasquio@hotmail.com

RUA SÃO PAULO, Nº 740 - JD SÃO DOMINGOS - CEP: 15.140-000 - (017) 99242-7296

Exmo. Senhor Prefeito Municipal de Balsamo, Carlos Eduardo Carmona Lourenço

Pré-projeto sugerido - construção da trilha “Bike Park”

Com os nossos cumprimentos, viemos até a Vossa Excelência SUGERIR um pré-projeto para a construção de uma pista para uso dos ciclistas e daqueles que pretende praticar o esporte na área verde localizada no Bairro Parque Primavera, neste município.

Por parte, e resumidamente, para não tornar a prévia do pré-projeto sugerido desnecessariamente longo e conseqüentemente enfadonho, a vereadora que subscreve foi procurada pelos ciclistas locais que se queixam da falta de espaços recreativos em nossa cidade para a modalidade de esportes “*mountain bike*”.

Com o sentimento de reafirmar o compromisso com o povo Balsamense e contribuir com essa modalidade esportiva que certamente contribui para a vida de qualquer ser humano, foi-me entregue a missão de redirecionar essa solicitação.

Entendo que a vida de qualquer autoridade é um tanto corrida, inviabilizando, às vezes, um encontro para dialogarmos a respeito de tudo que foi observado durante o percurso em busca das trilhas, mas nessa modalidade de diálogo direto essa nobre vereadora, Kelen Fernanda Maschio Duarte (DEM), juntamente com os apoiadores que assinam sugerimos o pré-projeto do “*Bike Park*”.

Ressalto que muitas casas residenciais que tem se constituído no Bairro Parque Primavera e a baixa atratividade de lazer nessa área, o pré-projeto com toda certeza promoverá melhoria na saúde daqueles que praticam o esporte montados em bicicletas e incentivará tantos outros Balsamenses - que desconhecem esse tipo de esporte – a praticar a modalidade.

Vale salientar que é um projeto favorável para a economia local desse bairro e de toda a cidade, pois bem sabemos que os ciclistas costumam realizar paradas nos mais diversos segmentos comerciais, o que contribui para o aquecimento da economia local.

Sem mais, externamos a Vossa Excelência os nossos agradecimentos pela atenção e apresentamos protestos de elevada estima e consideração.



CÂMARA MUNICIPAL DE BÁLSAMO

ESTADO DE SÃO PAULO

VEREADORA KELEN FERNANDA MASCHIO DUARTE

e-mail: kelenmasquio@hotmail.com

RUA SÃO PAULO, Nº 740 - JD SÃO DOMINGOS - CEP: 15.140-000 - (017) 99242-7296

PROJETO “Bike Park”

CONCEITO E AFINANDO

SUGESTÕES DE PLANEJAMENTO INICIAL DA CONSTRUÇÃO DA TRILHA

Conceito para esta trilha: diversidade de ambientes e variedade de obstáculos.

Localidade do “Bike Park”: A pista foi sugerida para ser implantada na Área Verde 2 (dois) de 7.490,70m² (sete mil, quatrocentos e noventa, setenta metros quadrados) existente no Residencial Parque Primavera.

Dimensões do “Bike Park”: De terra batida e apiloada (batida modelo pilão). Largura da pista/trilha é de 1,20m (uma metro e vinte) com declividade lateral de 1% (um por cento) para evitar acúmulo de água. Planta – Esc 1:750 denominada “Estudo para pista de *mountain bike*” (anexa).

Área de descanso do “Bike Park”: Banheiro com pequena área coberta Sugestão – vide planta- Esc 1:100 denominada “Banheiro e área de descanso” (anexa).



CÂMARA MUNICIPAL DE BÁLSAMO

ESTADO DE SÃO PAULO

VEREADORA KELEN FERNANDA MASCHIO DUARTE

e-mail: kelenmasquio@hotmail.com

RUA SÃO PAULO, Nº 740 - JD SÃO DOMINGOS - CEP: 15.140-000 - (017) 99242-7296

DINÂMICA DO *BIKE PARK*

SUGESTÕES DA DINÂMICA APÓS A CONSTRUÇÃO E INAUGURAÇÃO

Acesso – Entrada e saída para -“*Bike Park*”: Via rampa de acesso localizada na Rua Tito Pelissoni, provida de rampa de acessibilidade.

Dentro do “*Bike Park*”: Rampa de acesso exclusivo para ciclistas – alinhado ao alçamento original - adentra-se ao *Bike Park* e a trilha se inicia. Contorno de todo perímetro da área distanciada 3m (três metros) - linha da calçada. -” *A trilha deve contemplar consciência corporal para se adaptar às condições do terreno, absorvendo impactos e promovendo aceleração com menor energia, pois favorecer a inclusão deve fazer parte do projeto final.

Gestão do “*Bike Park*”: Prefeitura Municipal de Balsamo

DISPONIBILIDADE E IMPEDIMENTOS JURÍDICOS DO *BIKE PARK*

Disponibilidades jurídicos/Legais: à estudo

Impedimentos jurídicos/Legais: à estudo



CÂMARA MUNICIPAL DE BÁLSAMO

ESTADO DE SÃO PAULO

VEREADORA KELEN FERNANDA MASCHIO DUARTE

e-mail: kelenmasquio@hotmail.com

RUA SÃO PAULO, Nº 740 - JD SÃO DOMINGOS - CEP: 15.140-000 - (017) 99242-7296

SUGESTÕES - RECEITAS E DESPESAS DO *BIKE PARK*

Os quadros abaixo, bem como as fontes de despesas e receitas sugeridas para o “Projeto *Bike Park*”.

FONTE DE RECEITAS	
Fixa	Receita própria
Esporádica/mensal	Contribuição voluntária dos ciclistas
Esporádica/anual	Evento realizado no local voltado para campeonatos; Vendas de produtos naturais no dia do evento.

Orçamento	DESPESAS				
	RH	Manutenção	Equipamentos	Materiais fixos	Total
Inicial					
Excedente					
Manutenção					
Mensal					
Anual					
Quadriênio					

Necessários	Recursos necessários para a implantação do <i>Bike Park</i>				
					Total
RH					
Equipamentos					
Maquinários					
Materiais diversos					
Materiais					

Solicitações extras: Solicitação de recursos direcionados à Deputados(a) Estaduais, Federais, entre outros parecidos com aquele que a vereadora que subscreve enviou à Deputada Analice Fernandes, via ALESP, em 26 de janeiro de 2021. A cópia do ofício poderá ser solicitada pelo e-mail: kelen@cmbalsamo.sp.gov.br



CÂMARA MUNICIPAL DE BÁLSAMO

ESTADO DE SÃO PAULO

VEREADORA KELEN FERNANDA MASCHIO DUARTE

e-mail: kelenmasquio@hotmail.com

RUA SÃO PAULO, Nº 740 - JD SÃO DOMINGOS - CEP: 15.140-000 - (017) 99242-7296

JUSTIFICATIVAS

Exmo. Prefeito, Carlos Eduardo Carmona Lourenço

O Projeto “*Bike Park*” apresentado se dá em atenção às solicitações feitas por ciclistas locais que se queixam da falta de trilhas na modalidade de esporte denominada *mountain bike*.

Ressalto que muitas casas residenciais que tem se constituído no Bairro Parque Primavera e a baixa atratividade de lazer nessa área, o pré-projeto com toda certeza promoverá melhoria na saúde daqueles que praticam o esporte montados em bicicletas, bem como incentivará tantos outros Balsamenses - que desconhecem esse tipo de esporte – a praticar a modalidade.

Vale salientar que é um projeto favorável para a economia local desse bairro e de toda a cidade, pois bem sabemos que os ciclistas costumam realizar paradas nos mais diversos segmentos comerciais, o que contribui para o aquecimento da economia local.

Ressalta-se que já existe esse tipo de trilha espalhada por todo o país.

ANEXO I

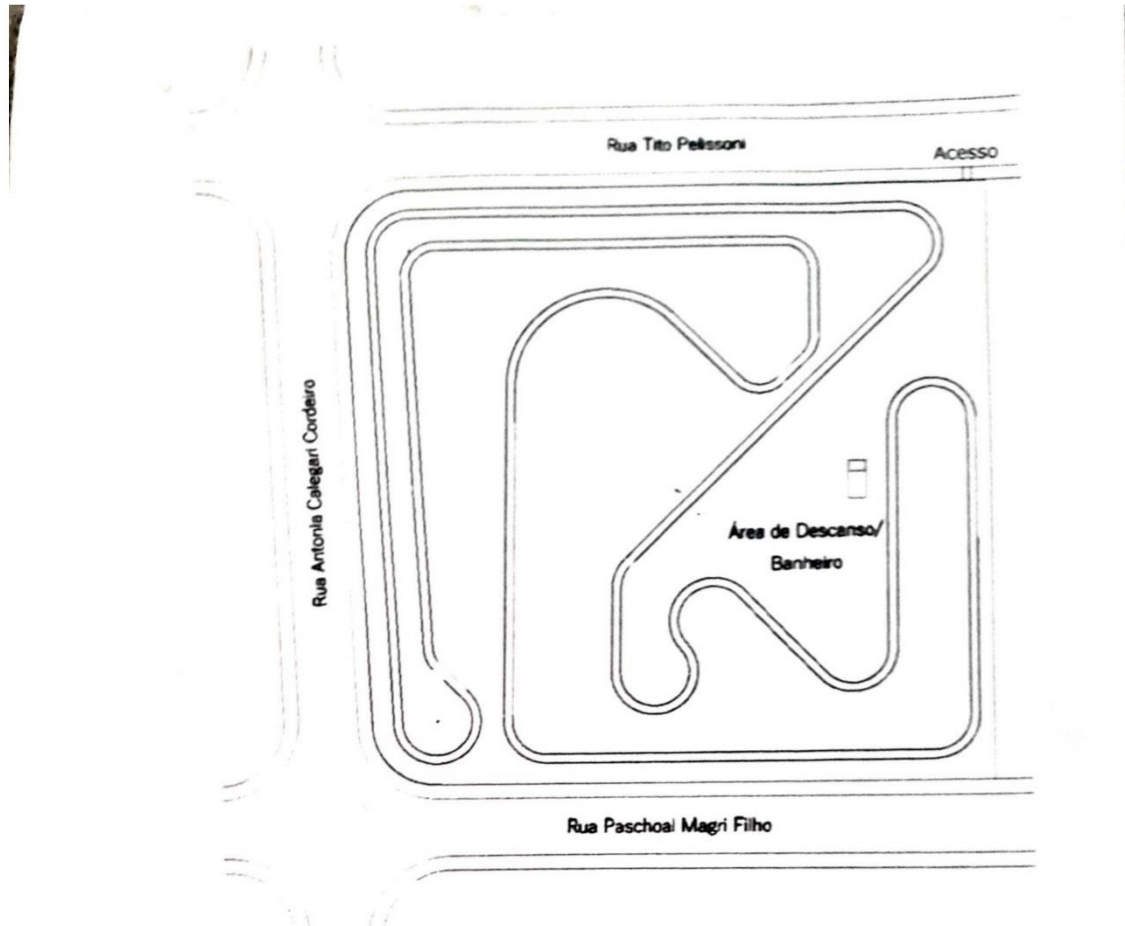

Planta- Esc. 1:750



Banheiro e Área de Descanso
Esc. 1:100

A pista foi sugerida para ser implantada na Área Verde 2 de 7.490,70 m² existente no Residencial Parque Primavera. A largura da pista é de 1,20m com declividade lateral de 1% para evitar acúmulo de águas e será de terra batida e apiloada.

ESTUDO PARA PISTA DE MOUNTAIN BIKE

APOIADORES CICLISTAS	
NOME	ASSINATURA
Kelen Fernanda Maschio	[Assinatura]
DIEGO HENRIQUE TAVANZI FOSTE	[Assinatura]
Eduardo de Souza Marcondes	[Assinatura]
Sandro Dias Homoca	[Assinatura]
Julia Teodoro Martins da Silva	[Assinatura]
Mirna Ratomero	[Assinatura]
Edinho Maranhão de Amorim	[Assinatura]
ELISEU CECILIO DE COSTA	[Assinatura]
FLAVIO HENRIQUE SOUZA SANTOS	[Assinatura]
Galvão Henrique / Mateus	[Assinatura]
AUGUSTO C. DR. S. JR	[Assinatura]
Sandro	[Assinatura]
WALTON	[Assinatura]
Adriano	[Assinatura]
COSMO AURELIO DA SILVA	[Assinatura]
José Luiz da Silva	[Assinatura]
Edson Luiz da Silva	[Assinatura]
Carlos Henrique Vallejo	[Assinatura]
Marcos Rogério Figueiredo	[Assinatura]
Raulson José de S. Silva	[Assinatura]
Milton César Martins de Moraes	[Assinatura]
MARCO DEL RECHA	[Assinatura]
Sandro Amaro de Silva	[Assinatura]
Daniela Dias Martins	[Assinatura]
Luiz Carlos Lopes	[Assinatura]
José Paulo A. da Silva	[Assinatura]
Milton César de Moraes	[Assinatura]
Milton César de Moraes	[Assinatura]
Cláudio Ruyter	[Assinatura]
Valdeci	[Assinatura]
Edson Roberto de Moraes	[Assinatura]
Edson Roberto de Moraes	[Assinatura]
Marcos Rogério Figueiredo	[Assinatura]
Luiz Carlos Lopes	[Assinatura]
José Luiz da Silva	[Assinatura]
José Luiz da Silva	[Assinatura]
Leonardo H. Silva Sanchez	[Assinatura]
ALEX EDILSON GASQUES RIVTO	[Assinatura]
Ronald Joaquim Junior	[Assinatura]
Roberto	[Assinatura]



CÂMARA MUNICIPAL DE BÁLSAMO

ESTADO DE SÃO PAULO

VEREADORA KELEN FERNANDA MASCHIO DUARTE

e-mail: kelenmasquio@hotmail.com

RUA SÃO PAULO, Nº 740 - JD SÃO DOMINGOS - CEP: 15.140-000 - (017) 99242-7296

INCIATIVA:

Diego Tamini Forte – Ciclista Balsamense

Ver. Kelen Fernanda Maschio Duarte (DEM)

VEREADORES APOIADORES ASSINAM:

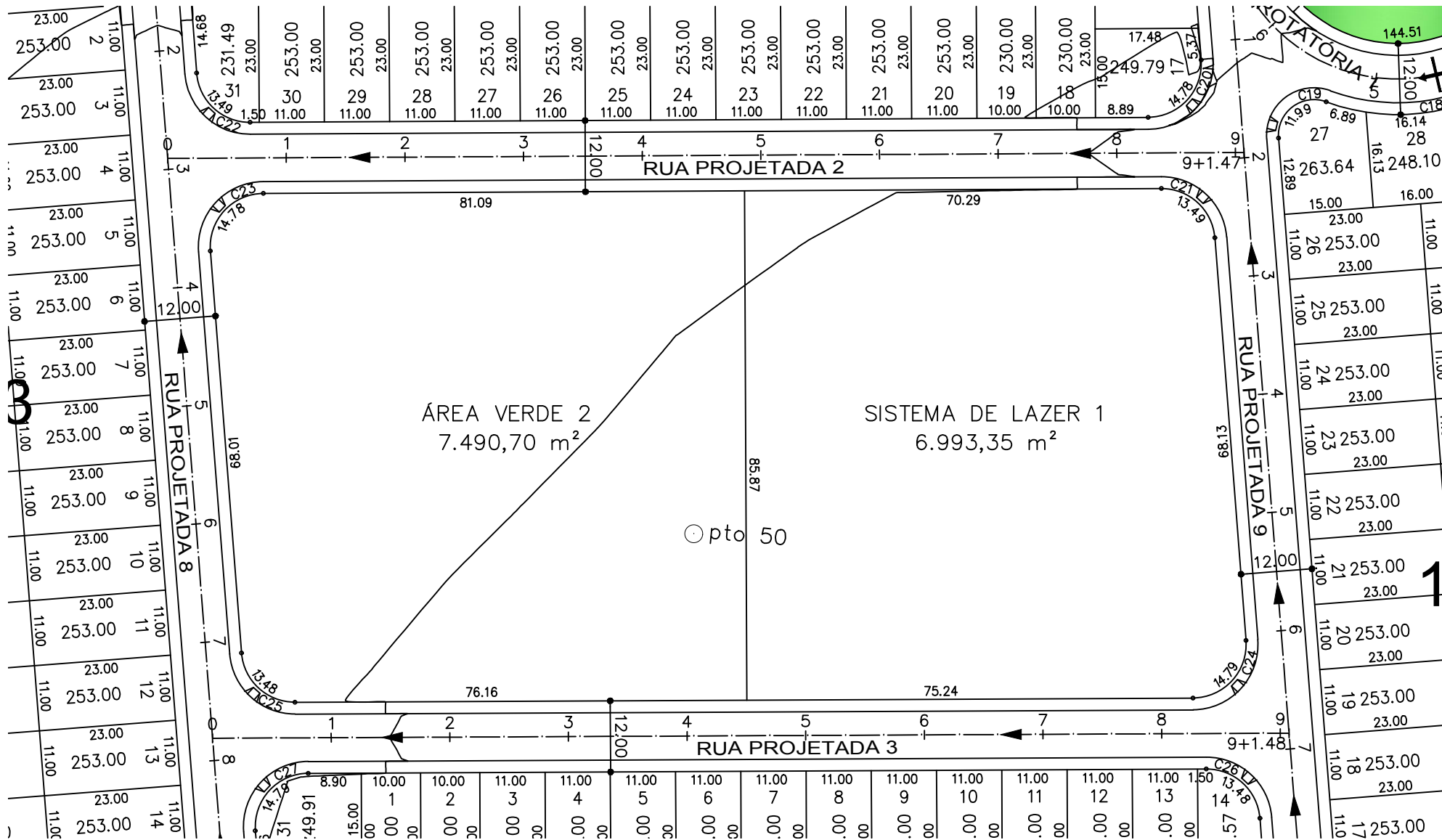

ÁREA VERDE 2
7.490,70 m²

SISTEMA DE LAZER 1
6.993,35 m²

Opto 50

RUA PROJETADA 2

RUA PROJETADA 3

RUA PROJETADA 8

RUA PROJETADA 9

NOTARIA