

RELAÇÃO DAS INDICAÇÕES

2ª Sessão Ordinária - 2021

Indicação nº 39

Sugere ao Executivo que estude a possibilidade para a implantação de uma trilha para atividade esportiva - com foco nos ciclistas - visando atender as reivindicações dos ciclistas balsamenses, que relatam falta de espaços recreativos para essa modalidade de esporte (Pré-projeto sugerido segue em anexo para estudo).

Vereadora: Kelen Fernanda Maschio Duarte - **DEM**

Indicação nº 40

Sugere ao Executivo e setor competente a instalação de brinquedos adaptados nas escolas municipais visando promover a inclusão de crianças com necessidades especiais.

Vereadora: Kelen Fernanda Maschio Duarte - **DEM**

Indicação nº 41

Sugere ao Executivo e setor competente a instalação de brinquedos adaptados nos parques das praças visando cumprir a Lei nº 13.443, de 11 de maio de 2017 e promover a inclusão de pessoas com necessidades especiais.

Vereadora: Kelen Fernanda Maschio Duarte - **DEM**

Indicação nº 42

Sugere ao Executivo e setor competente que forneça um profissional da área da educação física para atividades recreativas nos parques das praças visando contribuir com a orientação e promover atividades esportivas.

Vereadora: Kelen Fernanda Maschio Duarte - **DEM**

Indicação nº 43

Sugere o retorno da hidroginástica no CLTB - Centro de Lazer do Trabalhador de Bálamo, em atenção ao cuidado da saúde dos munícipes.

Vereadora: Kelen Fernanda Maschio Duarte - **DEM**

Indicação nº 44

Sugere ao executivo e setor competente que providencie a limpeza da área verde situada na Rua Luiz Marangoni, bairro José Bento Geraldês, em atenção à demanda dos moradores.

Vereadora: Kelen Fernanda Maschio Duarte - **DEM**

Indicação nº 45

Sugere a instalação de placas na extensão da Avenida Aparecido Naliati, com o seguintes dizeres: Respeite o ciclista, mantendo-se distância de 1,5m.

Vereador: José Haroldo Magalhães Lourenço - **MDB**

Indicação nº 46

Sugere a instalação de bebedouros nos seguintes pontos: um na Avenida Domingos Fernandes Garcia, nas proximidades da academia ao ar livre; um na Avenida João Radi, nas proximidades da represa e um na Avenida Geraldo Casado Martins, no Residencial das Palmeiras.

Vereador: José Haroldo Magalhães Lourenço - **MDB**

Indicação nº 47

Sugere a instalação de redutor de velocidade na Rua João Lourenço Munhoz, entre os números 405 e 408, a pedido dos membros da Igreja Pentecostal Ministério Raio de Luz.

Vereador: José Haroldo Magalhães Lourenço - **MDB**

Indicação nº 48

Sugere ao executivo a implantação de rede para captação de água pluvial na Rua Pará e que atenda a Avenida Brasil, de modo a solucionar o problema de alagamento que ocorre no período de chuvas.

Vereador: Leonardo Corte Euzébio - **SOLIDARIEDADE**

Indicação nº 49

Sugere ao executivo fazer uma reforma na caixa d'água do bairro Jardim São Luiz, eis que esta apresenta sérios problemas estruturais, inclusive com ferragem à mostra, além de apresentar vazamento constante, que gera desperdício de água e pode afetar futuramente a fundação da obra. No mesmo local deve ser instalado calçamento, protegendo o entorno da caixa d'água.

Vereador: Leonardo Corte Euzébio - **SOLIDARIEDADE**

Indicação nº 50

Sugere ao executivo a criação de uma ciclofaixa na Rua Aparecido Naliati, pois o local é muito utilizado por ciclistas e por crianças com bicicletas que acompanham os pais nas caminhadas.

Vereador: Leonardo Corte Euzébio - **SOLIDARIEDADE**

Indicação nº 51

Sugere a construção de prédio para instalação da ESF Dr. Denir Zamariolli, para que o município tenha um local próprio e específico, com instalações mais adequadas para uma unidade de saúde, além de evitar gastos com aluguel de imóvel.

Vereador: Leonardo Corte Euzébio - **SOLIDARIEDADE**

Indicação nº 52

Sugere a instalação de redutor de velocidade na Rua João Lourenço Munhoz, na altura do número 342.

Vereador: Leonardo Corte Euzébio - **SOLIDARIEDADE**

Indicação nº 53

Sugere a construção de redutores de velocidade nas proximidades dos locais onde foram instaladas as câmeras de monitoramento, obrigando os veículos a diminuir a velocidade e por consequência facilitar a captação das imagens por essas câmeras.

Vereador: Ailton José Bereta - **MDB**

Indicação nº 54

Sugere ao Executivo que construa lombada(s) na Rua Luiz Marangoni, altura do nº 306, Bairro Residencial José Bento Geraldês, visando atender as reivindicações dos moradores do local, que relatam excesso de velocidade na referida via por parte de motoristas.

Vereador: Hilton Bruno José dos Santos - **PSDB**

Indicação nº 55

Sugere ao executivo a reforma do bueiro localizado na Rua Alagoas com a Rua Francisco Marques Viana, Bairro São Geraldo, próximo ao nº 320, visando atender reivindicações dos moradores do local.

Vereador: Hilton Bruno José dos Santos - **PSDB**

Indicação nº 56

Sugere ao executivo uma operação tapa buracos na Rua Alagoas, Bairro São Geraldo, próximo ao nº 310, visando atender reivindicações dos moradores do local.

Vereador: Hilton Bruno José dos Santos - **PSDB**

Indicação nº 57

Sugere que estude a possibilidade de construção de um pequeno calçamento ou a colocação de pedregulhos no caminho acessado por pedestres, localizado entre o pergolado na Avenida José Pedro Cardoso até as margens da Rodovia Euclides da Cunha. Isso é necessário porque aquele local é utilizado para embarque de passageiros na rodovia, e em dias de chuva a passagem torna-se dificultosa em razão da formação de barro e acúmulo de água.

Vereador: Ilso Antonio Monteiro Vasques - **PSDB**

Indicação nº 58

Sugere a substituição dos toldos do velório municipal, pois os mesmos encontram-se deteriorados não cumprindo a finalidade para o qual foram instalados.

Vereador: José Haroldo Magalhães Lourenço - **MDB**

Indicação nº 59

Sugere o reparo do buraco que se formou no cruzamento da Avenida Nossa Senhora da Paz com a Rua João Gonzales Martins, pois no local está ocorrendo acúmulo de água e gerando mau cheiro.

Vereador: José Haroldo Magalhães Lourenço - **MDB**

Indicação nº 60

Sugere que o Executivo construa calçadas nas duas áreas verdes localizadas no final da Rua Luiz Marangoni, no bairro José Bento Geraldês.

Vereador: Bruno César Xavier de Carvalho - **DEM**

Indicação nº 61

Sugere que o Executivo construa duas lombadas na Rua Antônio Edmundo Augusti, na altura dos números 180 e 431, no bairro Parque das Flores.

Vereador: Bruno César Xavier de Carvalho - **DEM**

Indicação nº 62

Sugere que o Executivo volte a instalar tachões, também conhecidos como "tartarugas", para melhor sinalizar a ciclovia da avenida João Radi, estendendo a mesma até o bairro Parque do Sol.

Vereador: Bruno César Xavier de Carvalho - **DEM**

Indicação nº 63

Sugere a instalação de pontos de apoio no município, para destinação de resíduos de construção em pequena quantidade e também para depósito de lixo orgânico. Em relação aos resíduos sólidos, essa medida dispensaria a necessidade de contratação de caçamba, além de dispensar o serviço público de recolhimento desse material. Além disso, fixados os pontos de apoio para coleta de resíduos evitaria, ou ao menos diminuiria, o depósito deste as margens das estradas rurais e de terrenos baldios.

Vereador: Leonardo Corte Euzéδιο - **SOLIDARIEDADE**

Sala das Sessões vereador Antonio Castilho, 12 de Fevereiro de 2021.



CÂMARA MUNICIPAL DE BÁLSAMO

ESTADO DE SÃO PAULO

site: www.cmbalsamo.sp.gov.br e-mail: camara@cmbalsamo.sp.gov.br
RUA SÃO PAULO, Nº 740 - JD SÃO DOMINGOS - CEP: 15.140-000 - (017) 3264-1518

ANEXO DA INDICAÇÃO Nº 39



CÂMARA MUNICIPAL DE BÁLSAMO

ESTADO DE SÃO PAULO

VEREADORA KELEN FERNANDA MASCHIO DUARTE

e-mail: kelenmasquio@hotmail.com

RUA SÃO PAULO, Nº 740 - JD SÃO DOMINGOS - CEP: 15.140-000 - (017) 99242-7296

Exmo. Senhor Prefeito Municipal de Balsamo, Carlos Eduardo Carmona Lourenço

Pré-projeto sugerido - construção da trilha “Bike Park”

Com os nossos cumprimentos, viemos até a Vossa Excelência SUGERIR um pré-projeto para a construção de uma pista para uso dos ciclistas e daqueles que pretende praticar o esporte na área verde localizada no Bairro Parque Primavera, neste município.

Por parte, e resumidamente, para não tornar a prévia do pré-projeto sugerido desnecessariamente longo e conseqüentemente enfadonho, a vereadora que subscreve foi procurada pelos ciclistas locais que se queixam da falta de espaços recreativos em nossa cidade para a modalidade de esportes “*mountain bike*”.

Com o sentimento de reafirmar o compromisso com o povo Balsamense e contribuir com essa modalidade esportiva que certamente contribui para a vida de qualquer ser humano, foi-me entregue a missão de redirecionar essa solicitação.

Entendo que a vida de qualquer autoridade é um tanto corrida, inviabilizando, às vezes, um encontro para dialogarmos a respeito de tudo que foi observado durante o percurso em busca das trilhas, mas nessa modalidade de diálogo direto essa nobre vereadora, Kelen Fernanda Maschio Duarte (DEM), juntamente com os apoiadores que assinam sugerimos o pré-projeto do “*Bike Park*”.

Ressalto que muitas casas residenciais que tem se constituído no Bairro Parque Primavera e a baixa atratividade de lazer nessa área, o pré-projeto com toda certeza promoverá melhoria na saúde daqueles que praticam o esporte montados em bicicletas e incentivará tantos outros Balsamenses - que desconhecem esse tipo de esporte – a praticar a modalidade.

Vale salientar que é um projeto favorável para a economia local desse bairro e de toda a cidade, pois bem sabemos que os ciclistas costumam realizar paradas nos mais diversos segmentos comerciais, o que contribui para o aquecimento da economia local.

Sem mais, externamos a Vossa Excelência os nossos agradecimentos pela atenção e apresentamos protestos de elevada estima e consideração.



CÂMARA MUNICIPAL DE BÁLSAMO

ESTADO DE SÃO PAULO

VEREADORA KELEN FERNANDA MASCHIO DUARTE

e-mail: kelenmasquio@hotmail.com

RUA SÃO PAULO, Nº 740 - JD SÃO DOMINGOS - CEP: 15.140-000 - (017) 99242-7296

PROJETO “Bike Park”

CONCEITO E AFINANDO

SUGESTÕES DE PLANEJAMENTO INICIAL DA CONSTRUÇÃO DA TRILHA

Conceito para esta trilha: diversidade de ambientes e variedade de obstáculos.

Localidade do “Bike Park”: A pista foi sugerida para ser implantada na Área Verde 2 (dois) de 7.490,70m² (sete mil, quatrocentos e noventa, setenta metros quadrados) existente no Residencial Parque Primavera.

Dimensões do “Bike Park”: De terra batida e apiloada (batida modelo pilão). Largura da pista/trilha é de 1,20m (uma metro e vinte) com declividade lateral de 1% (um por cento) para evitar acúmulo de água. Planta – Esc 1:750 denominada “Estudo para pista de *mountain bike*” (anexa).

Área de descanso do “Bike Park”: Banheiro com pequena área coberta Sugestão – vide planta- Esc 1:100 denominada “Banheiro e área de descanso” (anexa).



CÂMARA MUNICIPAL DE BÁLSAMO

ESTADO DE SÃO PAULO

VEREADORA KELEN FERNANDA MASCHIO DUARTE

e-mail: kelenmasquio@hotmail.com

RUA SÃO PAULO, Nº 740 - JD SÃO DOMINGOS - CEP: 15.140-000 - (017) 99242-7296

DINÂMICA DO *BIKE PARK*

SUGESTÕES DA DINÂMICA APÓS A CONSTRUÇÃO E INAUGURAÇÃO

Acesso – Entrada e saída para -“*Bike Park*”: Via rampa de acesso localizada na Rua Tito Pelissoni, provida de rampa de acessibilidade.

Dentro do “*Bike Park*”: Rampa de acesso exclusivo para ciclistas – alinhado ao alçamento original - adentra-se ao *Bike Park* e a trilha se inicia. Contorno de todo perímetro da área distanciada 3m (três metros) - linha da calçada. -” *A trilha deve contemplar consciência corporal para se adaptar às condições do terreno, absorvendo impactos e promovendo aceleração com menor energia, pois favorecer a inclusão deve fazer parte do projeto final.

Gestão do “*Bike Park*”: Prefeitura Municipal de Balsamo

DISPONIBILIDADE E IMPEDIMENTOS JURÍDICOS DO *BIKE PARK*

Disponibilidades jurídicos/Legais: à estudo

Impedimentos jurídicos/Legais: à estudo



CÂMARA MUNICIPAL DE BÁLSAMO

ESTADO DE SÃO PAULO
VEREADORA KELEN FERNANDA MASCHIO DUARTE

e-mail: kelenmasquio@hotmail.com

RUA SÃO PAULO, Nº 740 - JD SÃO DOMINGOS - CEP: 15.140-000 - (017) 99242-7296

SUGESTÕES - RECEITAS E DESPESAS DO *BIKE PARK*

Os quadros abaixo, bem como as fontes de despesas e receitas sugeridas para o “Projeto *Bike Park*”.

| FONTE DE RECEITAS | |
|--------------------------|--|
| Fixa | Receita própria |
| Esporádica/mensal | Contribuição voluntária dos ciclistas |
| Esporádica/anual | Evento realizado no local voltado para campeonatos; Vendas de produtos naturais no dia do evento. |

| Orçamento | DESPESAS | | | | |
|-------------------|----------|------------|--------------|-----------------|-------|
| | RH | Manutenção | Equipamentos | Materiais fixos | Total |
| Inicial | | | | | |
| Excedente | | | | | |
| Manutenção | | | | | |
| Mensal | | | | | |
| Anual | | | | | |
| Quadriênio | | | | | |

| Necessários | Recursos necessários para a implantação do <i>Bike Park</i> | | | | |
|--------------------|---|--|--|--|-------|
| | | | | | Total |
| RH | | | | | |
| Equipamentos | | | | | |
| Maquinários | | | | | |
| Materiais diversos | | | | | |
| Materiais | | | | | |

Solicitações extras: Solicitação de recursos direcionados à Deputados(a) Estaduais, Federais, entre outros parecidos com aquele que a vereadora que subscreve enviou à Deputada Analice Fernandes, via ALESP, em 26 de janeiro de 2021. A cópia do ofício poderá ser solicitada pelo e-mail: kelen@cmbalsamo.sp.gov.br



CÂMARA MUNICIPAL DE BÁLSAMO

ESTADO DE SÃO PAULO

VEREADORA KELEN FERNANDA MASCHIO DUARTE

e-mail: kelenmasquio@hotmail.com

RUA SÃO PAULO, Nº 740 - JD SÃO DOMINGOS - CEP: 15.140-000 - (017) 99242-7296

JUSTIFICATIVAS

Exmo. Prefeito, Carlos Eduardo Carmona Lourenço

O Projeto “*Bike Park*” apresentado se dá em atenção às solicitações feitas por ciclistas locais que se queixam da falta de trilhas na modalidade de esporte denominada *mountain bike*.

Ressalto que muitas casas residenciais que tem se constituído no Bairro Parque Primavera e a baixa atratividade de lazer nessa área, o pré-projeto com toda certeza promoverá melhoria na saúde daqueles que praticam o esporte montados em bicicletas, bem como incentivará tantos outros Balsamenses - que desconhecem esse tipo de esporte – a praticar a modalidade.

Vale salientar que é um projeto favorável para a economia local desse bairro e de toda a cidade, pois bem sabemos que os ciclistas costumam realizar paradas nos mais diversos segmentos comerciais, o que contribui para o aquecimento da economia local.

Ressalta-se que já existe esse tipo de trilha espalhada por todo o país.

ANEXO I

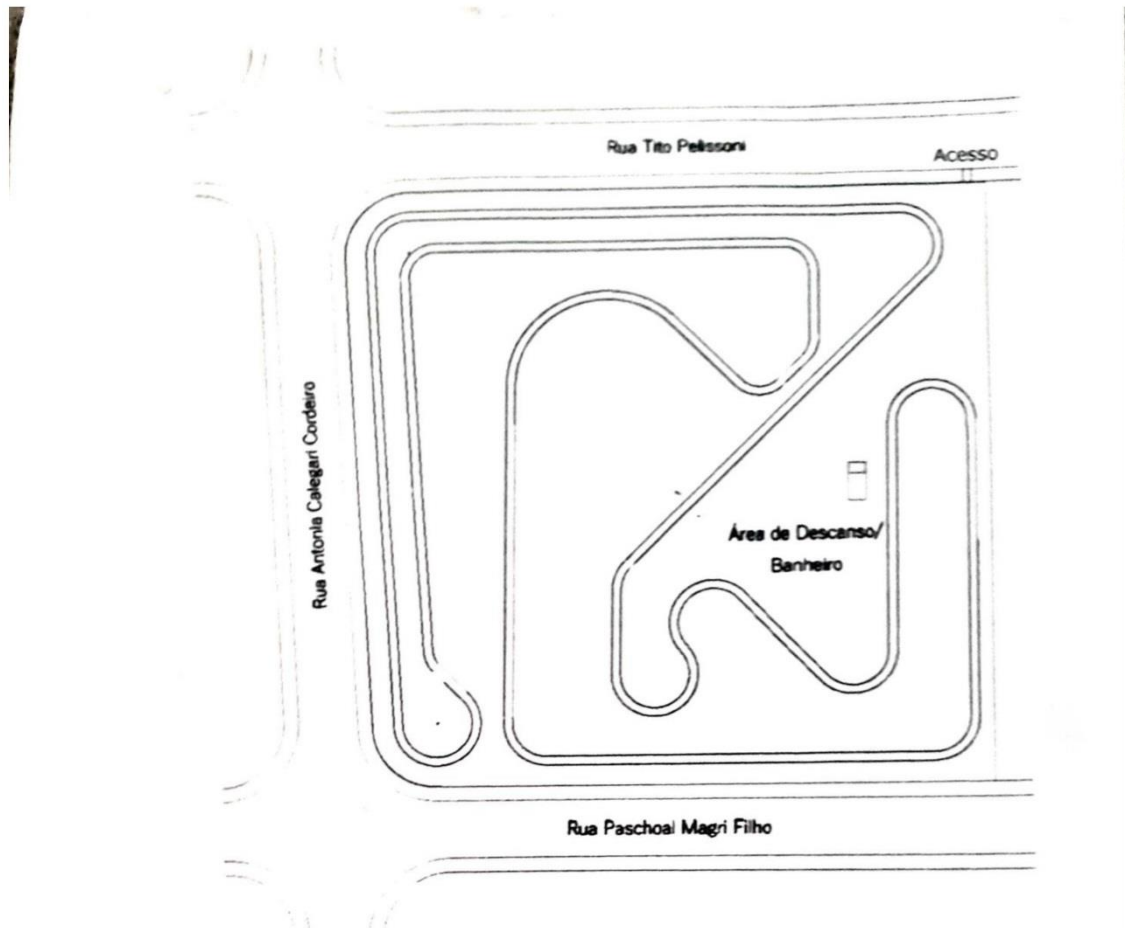

Planta- Esc. 1:750



Banheiro e Área de Descanso
Esc. 1:100

A pista foi sugerida para ser implantada na Área Verde 2 de 7.490,70 m² existente no Residencial Parque Primavera. A largura da pista é de 1,20m com declividade lateral de 1% para evitar acúmulo de águas e será de terra batida e apiloada.

ESTUDO PARA PISTA DE MOUNTAIN BIKE

CÂMARA MUNICIPAL DE BÁLAMO

ESTADO DE SÃO PAULO
VEREADORA KELEN FERNANDA MASCHIO DUARTE

e-mail: kelenmasquio@hotmail.com
RUA SÃO PAULO, Nº 740 - JD SÃO DOMINGOS - CEP: 15.140-000 - (017) 99242-7296

CÂMARA MUNICIPAL DE BÁLAMO

ESTADO DE SÃO PAULO
VEREADORA KELEN FERNANDA MASCHIO DUARTE

e-mail: kelenmasquio@hotmail.com
RUA SÃO PAULO, Nº 740 - JD SÃO DOMINGOS - CEP: 15.140-000 - (017) 99242-7296

| APOIADORES CICLISTAS | |
|--------------------------------|-------------|
| NOME | ASSINATURA |
| Kelen Fernanda Maschio | [Signature] |
| DIEGO HENRIQUE TAVANZI FOSTE | [Signature] |
| Edwar de Souza Marcondi | [Signature] |
| Sandro Dias Homoca | [Signature] |
| Julia Teodoro Martins da Silva | [Signature] |
| Mirna Ratomero | [Signature] |
| Enilton Marinho de Amorim | [Signature] |
| ELISEU CECILIO DE COSTA | [Signature] |
| FLAVIO HENRIQUE SOUZA SANTOS | [Signature] |
| Galvão Henrique / Mateus | [Signature] |
| AUGUSTO C. DE S. JR | [Signature] |
| Sandro | [Signature] |
| WALTON | [Signature] |
| Adriano | [Signature] |
| COSMO AURENO DA SILVA | [Signature] |
| José Maria da Silva | [Signature] |
| Edson Silva da Silva | [Signature] |
| Carlos Romário Galvão | [Signature] |
| Manoel Ap. Fergati Filho | [Signature] |
| Raulson José de S. Silva | [Signature] |
| Milton César Martins de Souza | [Signature] |
| MARCO DEL RECHA | [Signature] |
| Sandro Amaro de Silva | [Signature] |
| Daniela Dias de Brito | [Signature] |
| Luciano Lopes | [Signature] |
| José Paulo A. da Silva | [Signature] |
| Milton César de Souza | [Signature] |
| Milton César de Souza | [Signature] |
| Fláudio Ruytes | [Signature] |
| Valdeci | [Signature] |
| Edson de Souza | [Signature] |
| Roberto de Souza | [Signature] |
| Marcos Chaves | [Signature] |
| Luiz Carlos de Res | [Signature] |
| José Roberto Martins | [Signature] |
| Yuri | [Signature] |
| Yuri | [Signature] |
| Leonardo H. Silva Sanchez | [Signature] |
| ALEX EDILSON GASQUES RIVTO | [Signature] |
| Ronald Joaquim | [Signature] |
| Roberto | [Signature] |



CÂMARA MUNICIPAL DE BÁLSAMO

ESTADO DE SÃO PAULO

VEREADORA KELEN FERNANDA MASCHIO DUARTE

e-mail: kelenmasquio@hotmail.com

RUA SÃO PAULO, Nº 740 - JD SÃO DOMINGOS - CEP: 15.140-000 - (017) 99242-7296

INCIATIVA:

Diego Tamini Forte – Ciclista Balsamense

Ver. Kelen Fernanda Maschio Duarte (DEM)

VEREADORES APOIADORES ASSINAM:

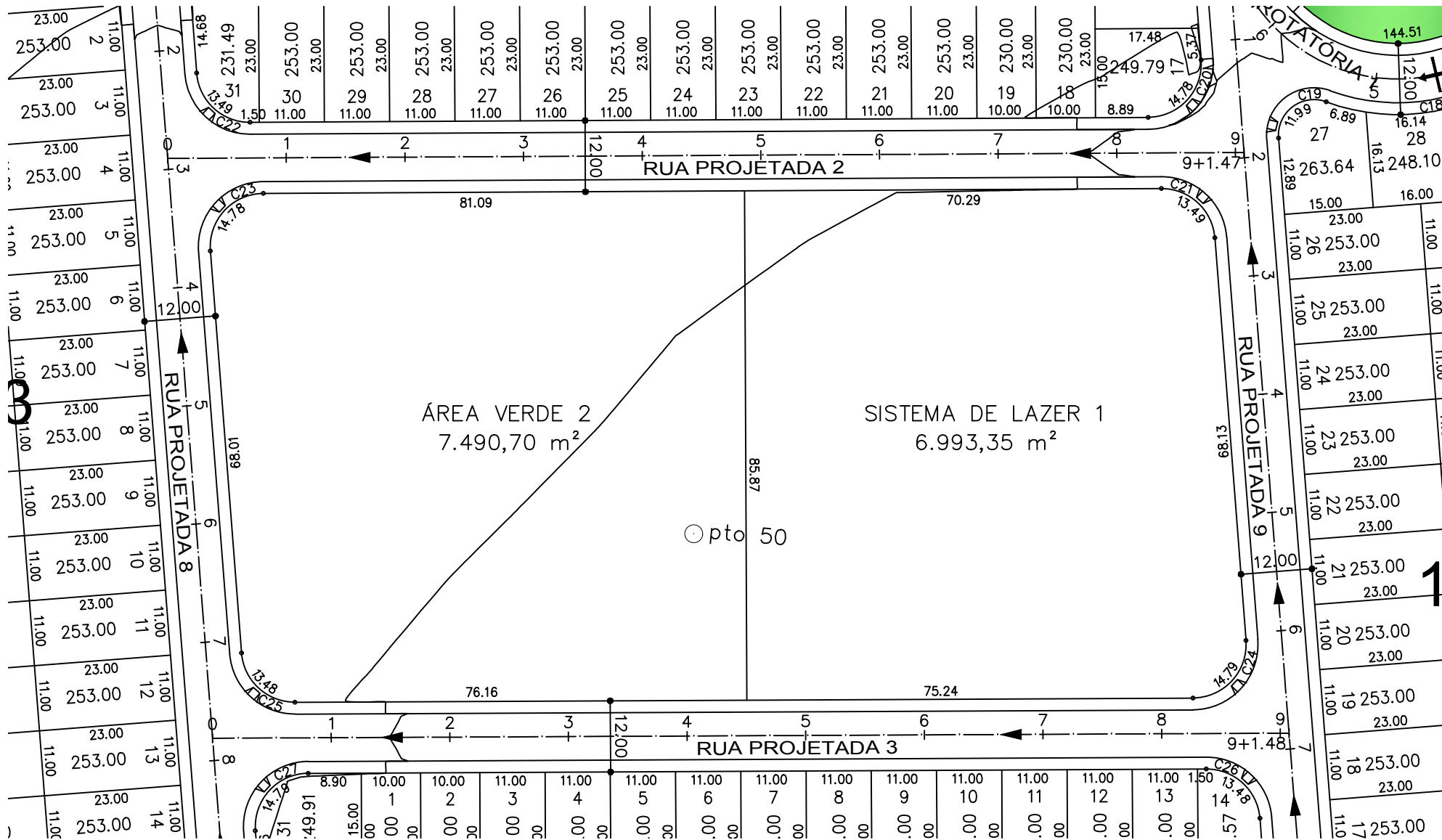

ÁREA VERDE 2
7.490,70 m²

SISTEMA DE LAZER 1
6.993,35 m²

Opto 50

RUA PROJETADA 2

RUA PROJETADA 3

RUA PROJETADA 8

RUA PROJETADA 9

NOTARIA